5 詳細地図

1/15,000

0　250　500m

N

≪浸水凡例≫ 洪水浸水想定区域図［計画規模］（野洲川上流・杣川（一部）、大戸川の洪水）と地先の安全度マップ（内水はん濫と洪水）を重ね合わせ、より大きい方の浸水範囲と深さを採用しています。【想定している雨量】野洲川上流・杣川（一部）は24時間総雨量350mm、大戸川は9時間総雨量157mm、地先の安全度マップは200年に1度の大雨（時間最大雨量131mm、24時間総雨量634mm）の雨が流域一様に降ると想定しています。【水害リスク解析対象外エリア】現在の技術では浸水の程度を評価することが困難なエリアです。【その他】雨の降り方や土地利用状況の変化により、浸水深が変わることがありますので注意してください。

凡例
- 指定避難所 兼 指定緊急避難場所
- 指定避難所
- 指定緊急避難場所
- 自主避難場所
- 雨量観測所
- 水位観測所
- 防災カメラ
- アンダーパス
- 市役所
- 地域市民センター
- 警察
- 消防
- 病院

浸水凡例
- 5.0m以上
- 4.0m～5.0m未満
- 3.0m～4.0m未満
- 2.0m～3.0m未満
- 1.0m～2.0m未満
- 0.5m～1.0m未満
- 0.5m未満
- 水害リスク解析対象外エリア

土砂凡例
- 土砂災害警戒区域
- 土砂災害特別警戒区域

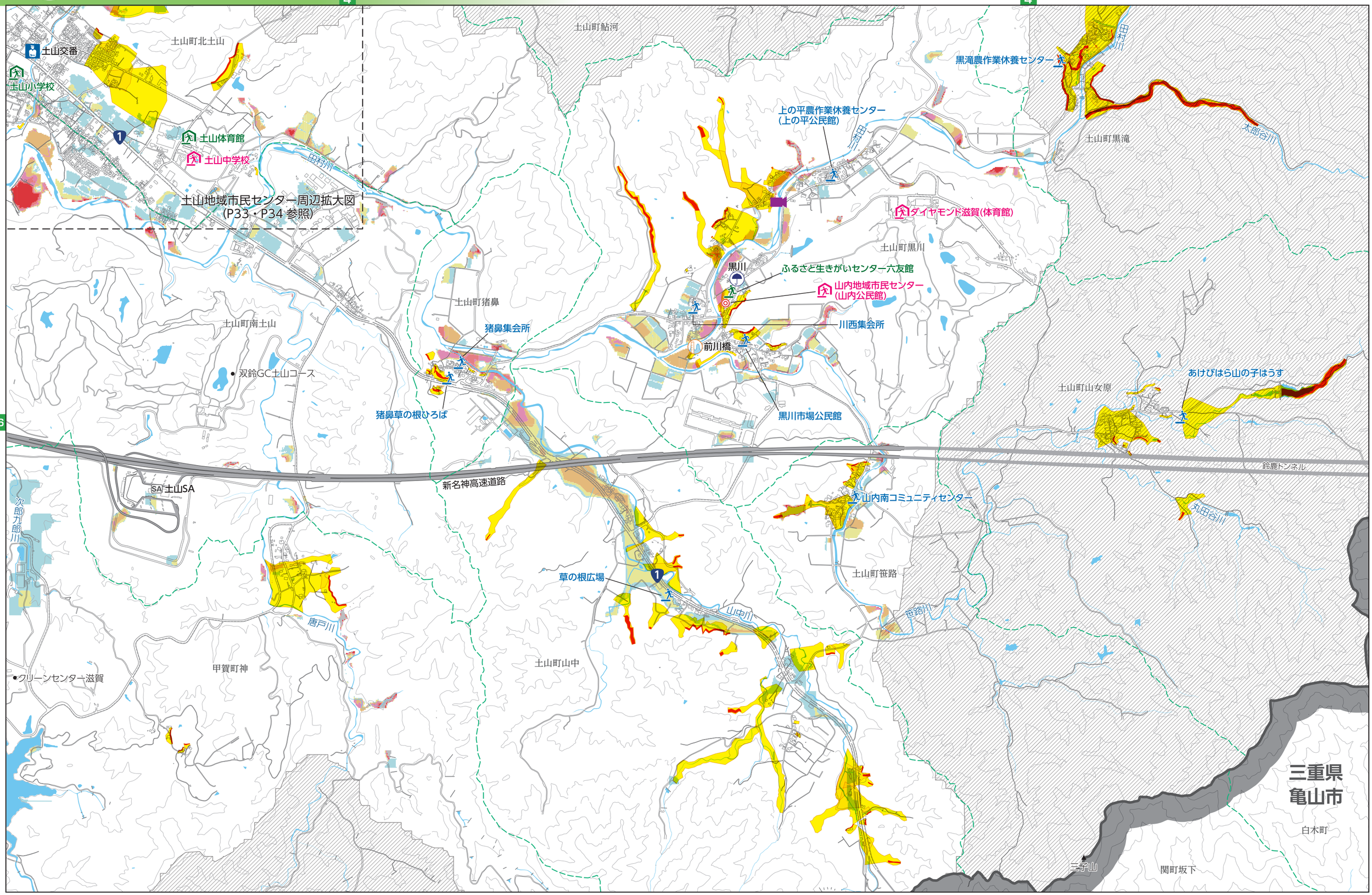

©2021 ZENRIN CO., LTD. All rights reserved.